galerie Gosserez

Christie's Paris x Galerie Gosserez

11/02/2022 - 17/02/2022

Christie's Paris

x

galerie Gosserez

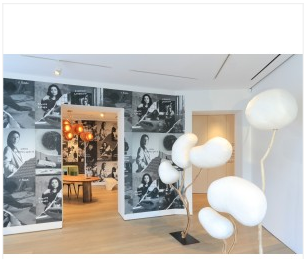

LIEU: Christie's, 9 avenue Matignon, 75008 Paris

galerie Gosserez

La Galerie Gosserez est invitée par la Maison de vente Christie's pour une exposition au sein de leur espace galerie nouvellement réaménagé.
Marie-Bérangère Gosserez, spécialisée dans le design contemporain depuis 10 ans à Paris, dévoile, à travers une mise en scène exclusive, une sélection de pièces uniques de designers et artistes internationaux (Valentin Loellmann, Diane de Kergal, Lukas Cober, Vincent Poujardieu...) qui oscillent entre art, design et sculpture de la matière.
Une belle reconnaissance pour la galeriste qui a commencé sa carrière chez Christie's !

galerie Gosserez

Valentin Loellmann

Brass - Echelle

DIMENSIONS: H 280 x L 42 x P 7 cm
FINITIONS: Laiton et noyer

Chaque pièce est unique, réalisée à la main par l'artiste, signée et datée.

3 rue Debelleyme - 75003 Paris / www.galeriegosserez.com / contact@galeriegosserez.com / +33 (0)6 12 35 25 47

galerie Gosserez

Valentin Loellmann

Patinated Brass - Buffet

DIMENSIONS: H 90 x L 300 x P 50 cm
FINITIONS: Laiton patiné et chêne noirci

Chaque pièce est unique, faite à la main, signée et datée par l'artiste.

3 rue Debelleyme - 75003 Paris / www.galeriegosserez.com / contact@galeriegosserez.com / +33 (0)6 12 35 25 47

galerie Gosserez

Valentin Loellmann

One Piece - Tabouret

DIMENSIONS: H 52 x L 34,5 x P 40,5 cm
FINITIONS: Noyer

Chaque pièce est unique, faite à la main par l'artiste, signée et datée.

3 rue Debelleyme - 75003 Paris / www.galeriegosserez.com / contact@galeriegosserez.com / +33 (0)6 12 35 25 47

galerie Gosserez

Valentin Loellmann

Copper - Cabinet

DIMENSIONS: H 200 x L 46 x P 43 cm
FINITIONS: Cuivre patiné et noyer

Chaque pièce est unique, réalisée à la main par l'artiste, signée et datée
Autres dimensions et finitions sur demande

galerie Gosserez

Valentin Loellmann

Brass - Bureau

DIMENSIONS: H 75 x L 190 x P 65 cm
FINITIONS: Chêne noirci et laiton massif

Chaque pièce est unique, réalisée à la main par l'artiste, datée et signée.

galerie Gosserez

Damien Gernay

Glaz

DIMENSIONS: D 110 cm
FINITIONS: Verre thermo-formé

Chaque pièce est différente et unique

galerie Gosserez

Lukas Cober

Kuro - Tabouret

DIMENSIONS: H 45 x L 45 x P 27 cm
FINITIONS: Chêne noirci au feu

Chaque pièce est faite à la main par le designer et signée
Autres dimensions et finitions sur demande

galerie Gosserez

Lukas Cober

Kuro - Banc

DIMENSIONS: H 45 x L 230 x P 30 cm
FINITIONS: Chêne noirci au feu

Chaque pièce est faite à la main par le designer et signée
Autres dimensions et finitions sur demande

galerie Gosserez

Lukas Cober

New Wave - Tabouret (Noir)

DIMENSIONS: H 45 x L 45 x P 32 cm
FINITIONS: Fibre de verre et résine appliquées en fines couches à la main

Chaque pièce est faite à la main par le designer et signée.
Autres dimensions et coloris sur demande.
Les couleurs sont créées par l'artiste et peuvent être sujettes à de légères variations.

galerie Gosserez

Lukas Cober

New Wave - Table Haute (Vert Opale)

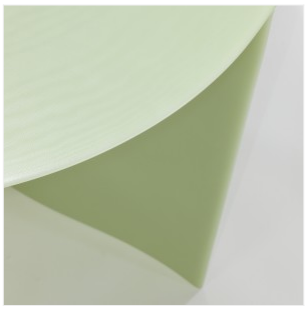

DIMENSIONS: D 115 x H 75 cm
FINITIONS: Fibre de verre et résine appliquées en fines couches à la main

Chaque pièce est faite à la main par le designer et signée.
Autres dimensions et coloris sur demande.
Les couleurs sont créées par l'artiste et peuvent être sujettes à de légères variations.

galerie Gosserez

Lukas Cober

New Wave - Banc

DIMENSIONS: H 45 x L 160 x P 31,5 cm
FINITIONS: Fibre de verre et résine appliquées en fines couches à la main

Chaque pièce est faite à la main par le designer et signée
Photos d'illustration, pièce disponible dans un coloris bleu-vert

Autres dimensions et coloris sur demande.

galerie Gosserez

Lukas Cober

New Wave - Console (Pêche)

DIMENSIONS: H 84 x L 140 x P 32 cm
FINITIONS: Fibre de verre et résine appliquées en fines couches à la main

Chaque pièce est faite à la main par le designer et signée.
Autres dimensions et coloris sur demande.
Les couleurs sont créées par l'artiste et peuvent être sujettes à de légères variations.

galerie Gosserez

Vincent Poujardieu

Nida (7 Nids) - Suspension

DIMENSIONS: H 100 x L 169 x P 99 cm
FINITIONS: Aluminium aéronautique, inox et or 24 carats

Edition numérotée
Cliquez ici pour la vidéo

galerie Gosserez

Vincent Poujardieu

Mini Nida

DIMENSIONS: H 51 x L 40 x P 26,1 cm
FINITIONS: Aluminium aéronautique, inox finition dorée, or 24 carats

Edition numérotée
2021 - La « Mini Nida » et le lampadaire « Nida » - Acquisition par l'Ambassade de France aux Etats-Unis - Installés à la Villa Albertine de New York.
2023 - « Mini Nida » offerte par la ville de Bordeaux au roi Charles III et à la reine Camilla.

galerie Gosserez

T Sakhi

Reconciled Fragments - Table D'appoint "Dark Blue"

DIMENSIONS: D 75,5 x H 43,3 cm
FINITIONS: Pierre amazonite, poudre de laiton, résine sarcelle et piètement en laiton brossé

galerie Gosserez

Emma Donnersberg

Cèpes - Sea

DIMENSIONS: D 40 x H 59 cm
FINITIONS: Céramique émaillée, réalisée en collaboration avec la céramiste Karen Swami

Commandable en 2 dimensions : H47 x D42 cm & H59 x D40 cm

Seul le petit modèle est disponible.
Le grand modèle est réalisable sur commande.

galerie Gosserez

Emma Donnersberg

Mushrooms - Bronze Doré

DIMENSIONS: H 58 x L 67 x P 54 cm
FINITIONS: Bronze patiné, plateau avec une patine dorée et gravé

Chaque gravure du plateau est unique
Existe en 2 dimensions : H40 x L50,5 x P39 cm & H58 x L67 x P54 cm

galerie Gosserez

Georges Mohasseb

Spiral Cycle Of Life - Table

DIMENSIONS: H 75 x L 260 x P 95 cm
FINITIONS: Erable, acajou, hêtre, chêne français, noyer américain, contre plaqué, laiton oxydé et brossé

Edition Galerie Gosserez - Autres dimensions sur demande

galerie Gosserez

Georges Mohasseb

Bee - Chaise

DIMENSIONS: H 81 x L 45 x P 45 cm
FINITIONS: Aluminium laqué et cabochons en cuir

Edition personnalisable
Cabochons de cuir ou de résine

Version Dorée disponible

galerie Gosserez

Lukas Cober

Kuro - Table

DIMENSIONS: H 75 x L 272 x P 100 cm
FINITIONS: Chêne noirci au feu

Chaque pièce est unique, faite à la main par l'artiste, signée et datée
Autres dimensions et finitions sur demande

3 rue Debelleyme - 75003 Paris / www.galeriegosserez.com / contact@galeriegosserez.com / +33 (0)6 12 35 25 47

galerie Gosserez

Emma Donnersberg

Cèpes - Mousse

DIMENSIONS: D 42 x H 47 cm
FINITIONS: Céramique émaillée, réalisée en collaboration avec la céramiste Karen Swami

2 tailles : H47 x D42 cm & H60 x D40 cm.
Sur commande.